

EXÍMIA
JUD ADMINISTRAÇÃO
JUDICIAL E PERÍCIA

AUTOS Nº 0016641-56.2019.8.16.0170
26ª Vara de Recuperações Judiciais e Falência de Curitiba

REGISTROS FOTOGRÁFICOS

CN Medicamentos Eireli – ME

Farmácia do Povo de Toledo Ltda. - ME

Farmácia Santo Antônio do Belotto Ltda-EPP



- CN Medicamentos Eireli – ME



- CN Medicamentos Eireli – ME



- CN Medicamentos Eireli – ME

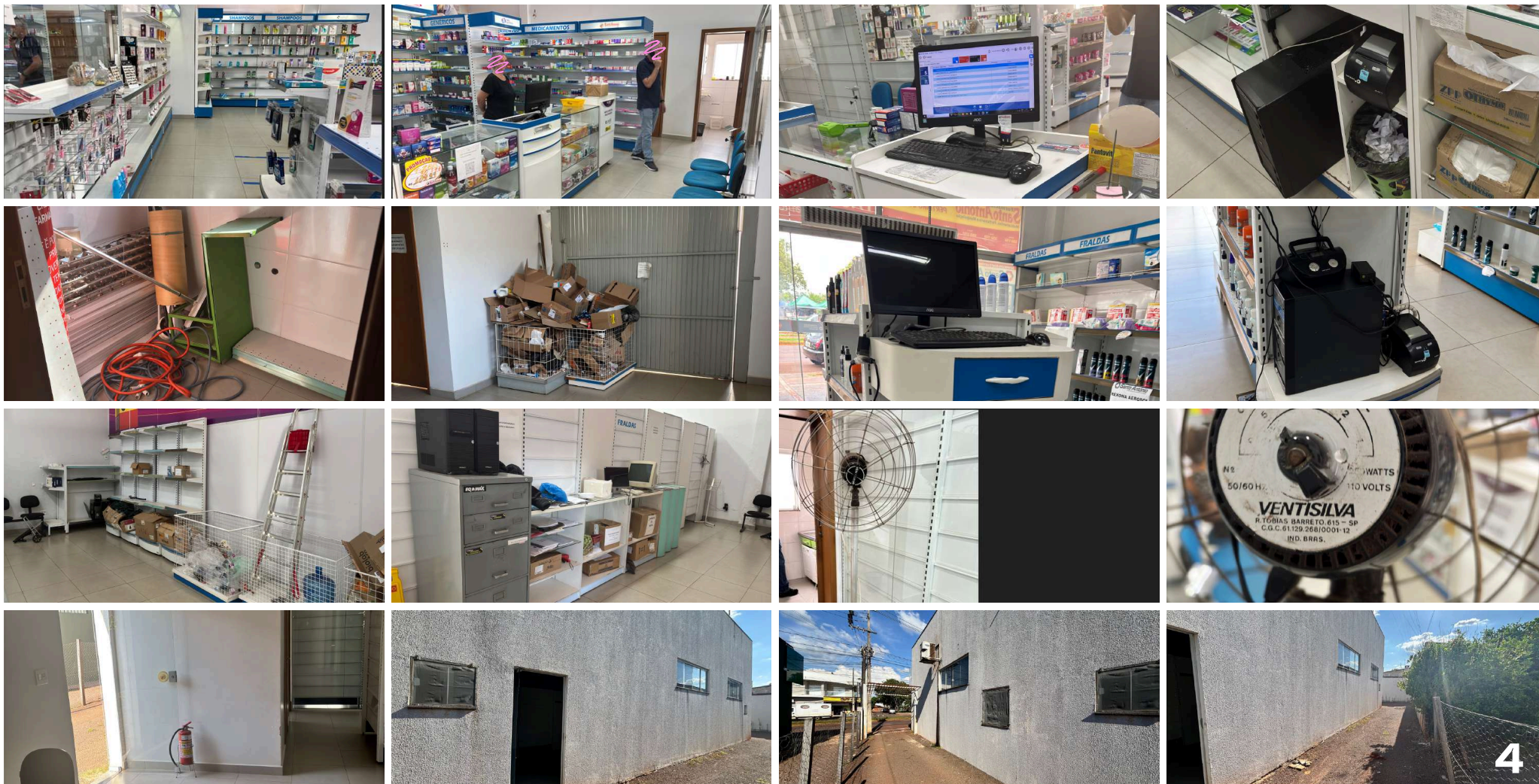

- Farmácia Santo Antônio do Belotto Ltda



- Farmácia Santo Antônio do Belotto Ltda

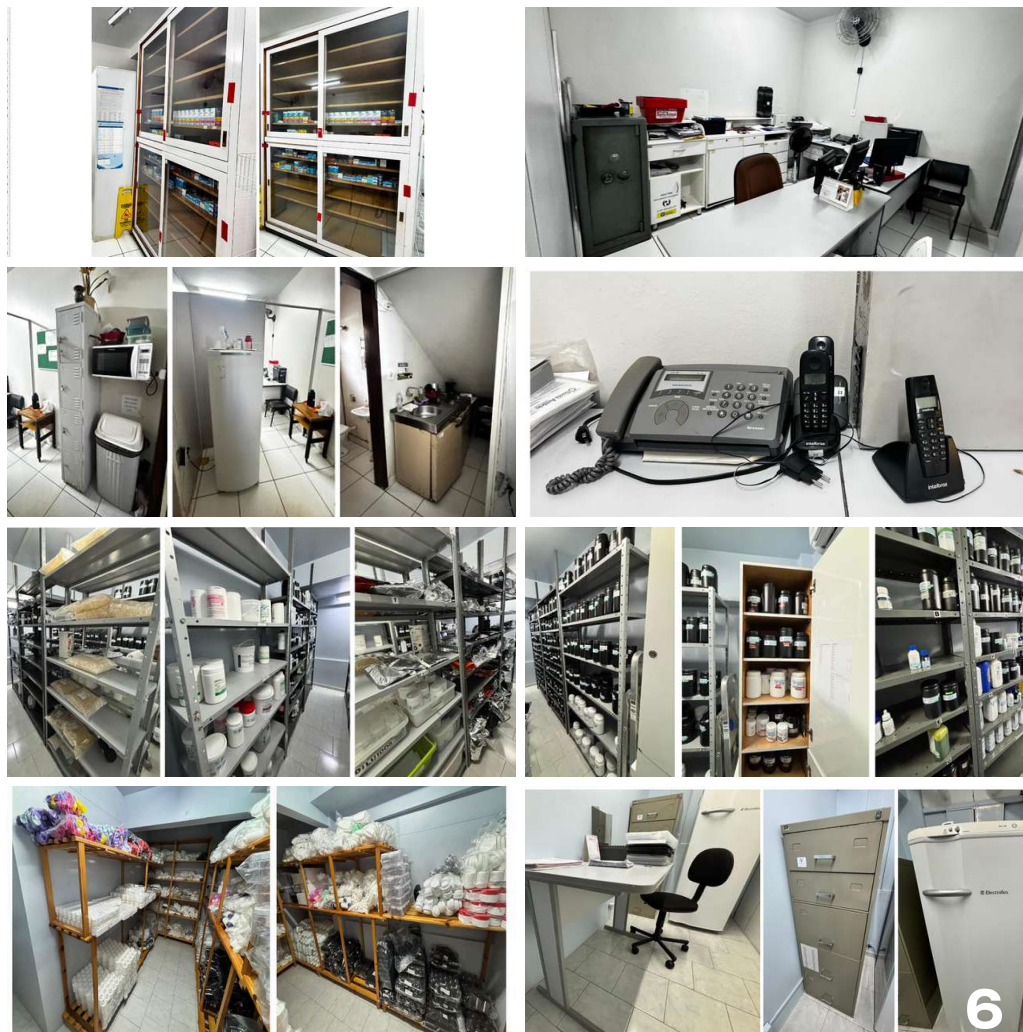

Farmácia Santo Antônio do Belotto Ltda



• Farmácia Santo Antônio do Belotto Ltda



- Farmácia do Povo de Toledo Ltda. - ME

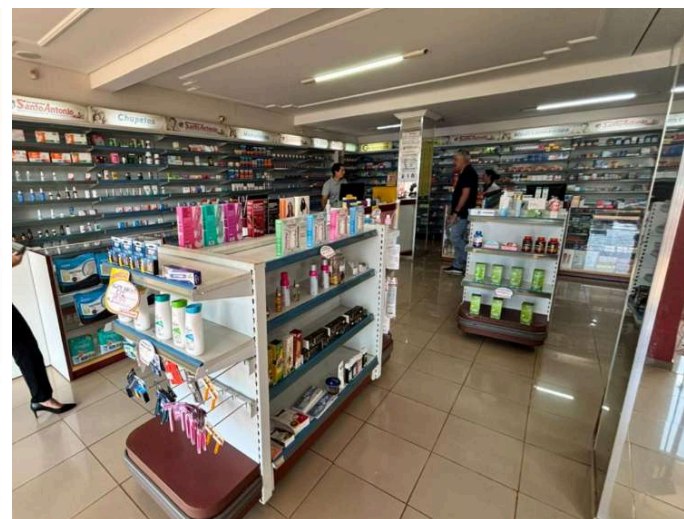

- Farmácia do Povo de Toledo Ltda. - ME



- Farmácia do Povo de Toledo Ltda. - ME





Londrina - PR

Av. Ayrton Senna da Silva,
nº 550, Sala 1103, Edifício Torre Montello
Gleba Palhano – CEP 86050-460

Curitiba - PR

Av. Vicente Machado,
nº 320, Sala 903 – Centro,
CEP 80420-010

(43) 3066.6100

contato@eximiaaj.com.br

eximiajud.com.br



Documento assinado digitalmente, conforme MP nº 2.200-2/2001, Lei nº 11.419/2006, resolução do Projudi, do TJPR/OE
Validação deste em <https://projudi.tjpr.jus.br/projudi/> - Identificador: PJ8DR W385J D5P6N 9FDAB